

# Projet 8

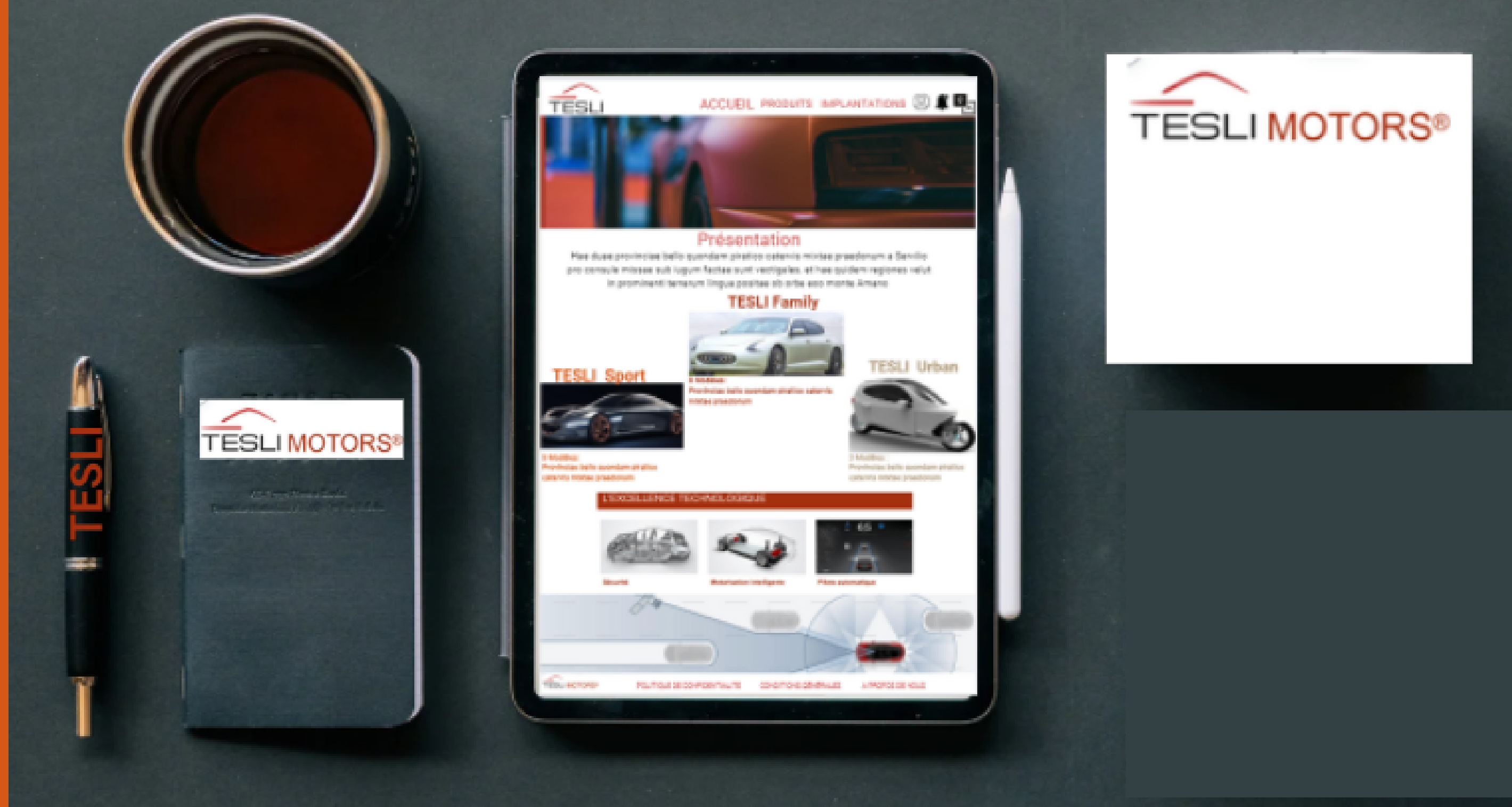

RÉPONSE A L'APPEL D'OFFRE  
Projet digital : Conception de logiciel.

Réalisée par TOUNKARA Djouma  
Cheffe de projet digital

# Agence



# Sommaire

Description du projet .....	1
Solution .....	2
Démo des maquettes .....	3
Spécifications techniques .....	4
Spécifications fonctionnelles.....	5
Présentation de l'agence .....	6
Devis .....	7

# Description du projet

**TESLI MOTOR souhaite développer sa marque sur le marché européen dans 500 concessionnaires d'ici à 2022 en devenant un acteur majeur du véhicule électrique.**

**Pour ce faire, il souhaite mettre en place :**

- **une application mobile**

**permettant de réaliser une présentation de sa marque à travers ses différents univers, technologies innovantes et ses modèles de véhicules tout en permettant d'extraire des documents PDF des véhicules proposés.**

**TESLI Family**



**TESLI Sport**



**TESLI Urban**

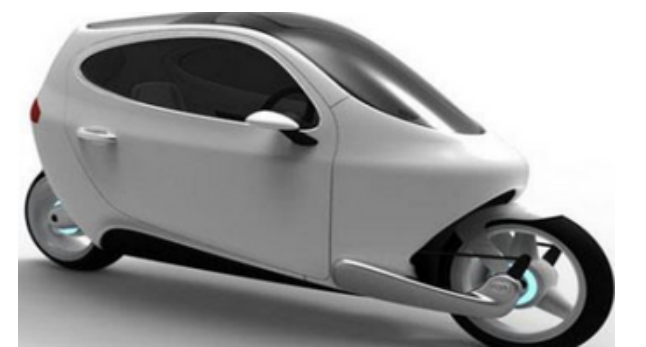

# SOLUTION

**Pour ce faire, l'application permettra aux commerciaux TESLI de proposer aux grands groupes et aux collectivités, une sélection de modèles électriques pouvant couvrir leurs besoins.**

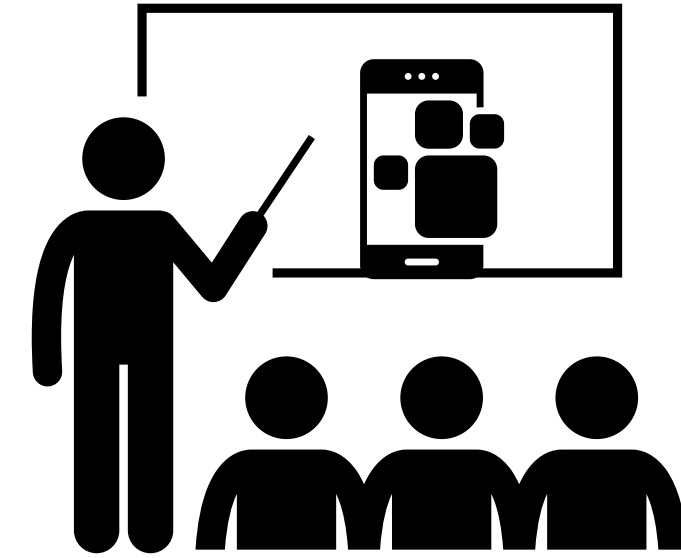

**Il permet aussi aux vendeurs concessions de présenter les modèles de la marque disponibles à l'instant T afin de faciliter la conversion en vente.**



# Démo 1 de l'application

## Page d'accueil

- Présentation de Tesli
- Présentation des trois gammes de véhicules Tesli avec les couleurs de chaque marque.



# Démo 2 de l'application

## Page produits

- Présentation des véhicules
- Lien vers chaque modèle
- Capteur
- Fiche technique.

The screenshot displays the 'Page produits' of the TESLI application. At the top, the TESLI logo is on the left, and navigation links for 'ACCUEIL', 'PRODUITS', and 'IMPLANTATIONS' are on the right. Below the navigation is a yellow banner with a car's headlight. The main content area is divided into three sections:

- TESLI Family:** Features a white car image and a list of 8 models: TESLI F100, TESLI F300, TESLI F500, TESLI F800, TESLI Family Original, TESLI Explorer, TESLI wide, and TESLI wide 900. The price range is 22.000€ - 36.000€.
- TESLI Sport:** Features a dark blue car image and a list of 5 models: TESLI S Thor, TESLI S Balde, TESLI S Green, TESLI S Hecox, and TESLI S Invi. The price range is 38.000€ - 75.000€.
- TESLI Urban:** Features a white car image and a list of 3 models: TESLI U Berlin, TESLI U DÜren, and TESLI U Fellien. The price range is 3.500€ - 8.000€.

Each car image has a heart icon for favoriting. At the bottom, there is a section titled 'UN EXEMPLE DE FICHE VÉHICULE' for the 'Modèle : TESLI S Invié'. This section includes a 'Pilote automatique' feature image, a technical diagram, a table of specifications, and a map. The footer contains the TESLI logo, 'POLITIQUE DE CONFIDENTIALITE', 'CONDITIONS GÉNÉRALES', and 'À PROPOS DE NOUS'.

# Démo 3 de l'application

## Présentation du modèle TESLI S Irmin

- Vidéo du véhicule
- Photos du véhicule
- Présentation du modèle
- Fiche technique
- Téléchargement
- Localisation



# Les spécifications techniques

Pour le développement de l'application, nous allons utiliser la technologie React (HTML, CSS, JavaScript).

Avantages :

Rapide

Performant

Gain de temps

Création d'interface utilisateur facile et modifiable.





# Les spécifications fonctionnelles

Les fonctionnalités qui seront présentes dans l'application

PAGE	FONCTIONNALITE	DESCRIPTION
ACCUEIL	Menu de navigation	Le menu doit présenter le logo à toutes les sections.
	Contenu	Le contenu présente l'entreprise <u>Tesli</u> + Visuels
	Retour en haut	L'utilisateur défile la page en haut et retour
	Sélection de la langue	L'utilisateur choisie la langue apparaissant sur l'appli
	Pied de page	L'utilisateur accèdera aux conditions générale et à la politique de confidentialité
PRODUITS	Fil d'Ariane	Le fil d'Ariane présent sur la page permet de navigue facilement
	Contenu	Le contenu présente les gammes disponible
	Présentation des véhicules	Présentations des véhicules proposer dans la gamme
LOCALISATION	Carte	Carte de localisation et points de distribution
	Recherche	L'utilisateur peut effectuer une recherche parmi les points de distribution
FICHES TECHNIQUES	Description véhicule	Texte et visuel
	Fiche PDF	Une icône permet d'enregistrer la fiche technique dans les PDF
PDF	Ajout/ suppression de nouvelles fiches	Permet d'ajouter une nouvelle ou le supprimer
	Mise en forme	Des flèches permettent de monter ou descendre la fiche pour en modifier l'ordre
	Téléchargement	Permet de télécharger les contenus enregistrés dans l'ordre

# Présentation de l'agence Vivoo Digital



Bases à La Rochelle qui réunit 25 salariés dont :

- 7 de l'équipe technique,
- 5 de l'équipe créations,
- 8 de l'équipe marketing,
- 2 chefs de projet
- 3 directeurs.



## Équipe sur le projet TESLI



MOI même Djouma,  
Cheffe de Projet digital



Thomas  
UX Designer



Estelle et Julien,  
graphiste



Développeurs back

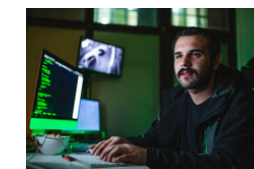

Deux développeurs front

**Toute cette équipe est à votre entière disposition pour vous aider à atteindre vos objectifs à**

**Avec plusieurs années d'expérience et une équipe disponibles, à l'écouter, performant et prêt à s'organiser sur les imprévus aux cours des projets, nous serons ravis de travailler sur la conception de l'application TESLI et la mise en disposition.**

### **Quelques noms de nos clients satisfaits.**

Projet connect-E  
Création d'une application



Site vitrine et responsive  
Projet: D.T consulting



Projet coaching circuit  
Création de Site internet.



# ORGANISATION

## **Méthodologie en cascade:**

- **Modèle efficace qui a fait ses preuves**
- **Projet planifié en 5 phases**
- **Validation des livrables clés lors de réunions.**

# Date clés

- **Date de début du projet : 01/04/2022**
- **Date de livraison du projet : 26/05/2022**

Phases	Date du début	Date de la fin
Initialisation	01/04/2022	05/04/2022
Lancement	06/04/2022	14/04/2022
Conception	15/04/2022	28/04/2022
Production	29/04/2022	25/05/2022
Exploitation	26/05/2022	26/05/2022

# Devis

Agence ~~Vivoo~~ Digital  
 12 rue du Vieux Port  
 17000 La Rochelle  
 Siret : 82310204378475  
 TVA : FR 13 342 189 32154  
 Tél : +33(0) 5 01 02 03 04  
[Djournat.vivoo@gmail.com](mailto:Djournat.vivoo@gmail.com)  
 Date d'émission : 07/04/2022

N° Client : 00240  
 N° Devis : 02345

Client : TESLI  
 26 boulevard Ornano 92000  
 Levallois-Perret  
 N° 2603352492461  
 TVA : 97654329764513  
 Tél : +33(0) 1 90 89 75 01  
[tesli@gmail.fr](mailto:tesli@gmail.fr)

Date de début : 01/04/2022  
 Durée des prestations 8 semaines

Total HT: 52 650,00€

Total TTC : 63 180,00€

N°	Désignations	Quantité	Prix unitaire HT	Prix total HT
1	Recueil des besoins Note de cadrage Etude de faisabilité Proposition commerciale	1	2 808,00 €	2 808,00 €
2	Considérations marketing Considérations graphique Consultations juridique Spécifications fonctionnelles Spécifications techniques Validations de cahier des charges	1	9 906,00 €	9 906,00 €
3	Charte graphique Récupération des éléments de contenu Maquette de l'application Traductions	1	9 360,00 €	9 360,00 €
4	Hébergement Développement Application Géolocalisation des concessionnaires Développement back Tests	1	29 640,00 €	29 640,00 €
5	Mise en ligne	1	936,00 €	936,00 €
			Total HT	52 650,00 €
			Total TVA 20%	10 530,00 €
			<b>TOTAL TTC</b>	<b>63 180,00€</b>

N.B. Livrables réalisés conformément au cahier des charges, si ce devis vous convient, merci de nous le retourner signé avec la mention « bon pour accord »

Signature du représentant de l'Agence  
 Date :  
 Lu et accepté

Signature du représentant de Magnific  
 Date :  
 Lu et accepté

# Questions, réponses.



+33(0) 5 01 02 03 04



Djoumat.vivoo@gmail.com



<https://dtconsulting.servicemultiple.com/>